

Embargo ora 10.00

COMUNICAT DE PRESĂ

Nr. 11 din 13 ianuarie 2015

Indicele prețurilor de consum în luna decembrie 2014

DECEMBRIE 2014

Prețurile de consum au scăzut cu 0,1% comparativ cu noiembrie 2014

Indicele prețurilor de consum (IPC) în luna decembrie 2014 față de noiembrie 2014 este 99,90%, iar față de decembrie 2013 este 100,83%.

Indicele armonizat al prețurilor de consum (IAPC) în luna decembrie 2014 față de luna precedentă este 99,90%, iar față de luna corespunzătoare din anul precedent este 101,03%.

Creșterea medie a prețurilor pe total, în ultimele 12 luni (ianuarie 2014 – decembrie 2014) față de precedentele 12 luni (ianuarie 2013 - decembrie 2013), determinată pe baza IPC este 1,1%, iar cea determinată pe baza indicelui armonizat al prețurilor de consum (IAPC) este 1,4%.

Rata medie mobilă (12 luni)

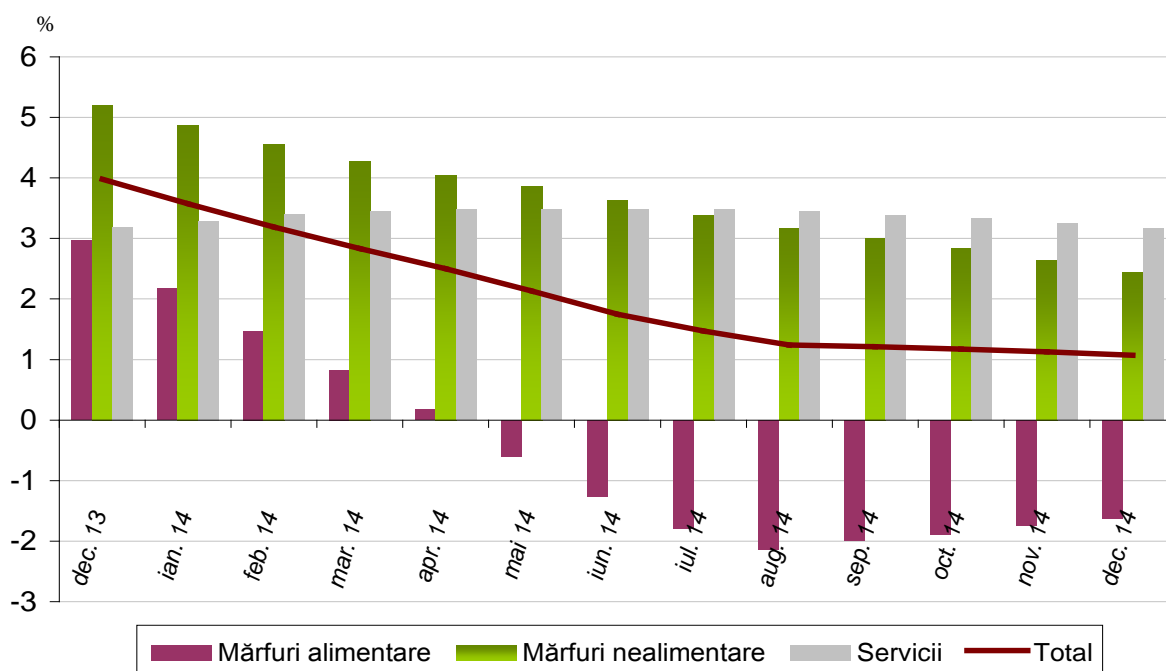

Indicele prețurilor de consum (IPC) pentru **luna decembrie și anul 2014**, pe total și pe grupe de mărfuri și servicii și rata medie lunară a inflației se prezintă astfel:

- procente -

	Decembrie 2014 față de:		Anul 2014 față de 2013	Rata medie lunară a inflației, în perioada 1 I – 31 XII	
	Noiembrie 2014	Decembrie 2013		2014	2013
TOTAL	99,90	100,83	101,07	0,1	0,1
Mărfuri alimentare	100,24	99,59	98,37	0,0	-0,2
Mărfuri nealimentare	99,49	101,25	102,45	0,1	0,3
Servicii	100,25	102,25	103,16	0,2	0,3

În luna decembrie 2014, față de luna anterioară, prețurile mărfurilor alimentare și tarifele serviciilor au crescut cu 0,2%, respectiv cu 0,3%, iar prețurile mărfurilor nealimentare au scăzut cu 0,5%.

Creșterea lunară a prețurilor pe total și categorii de bunuri și servicii de consum în anul 2014

luna anterioara=100

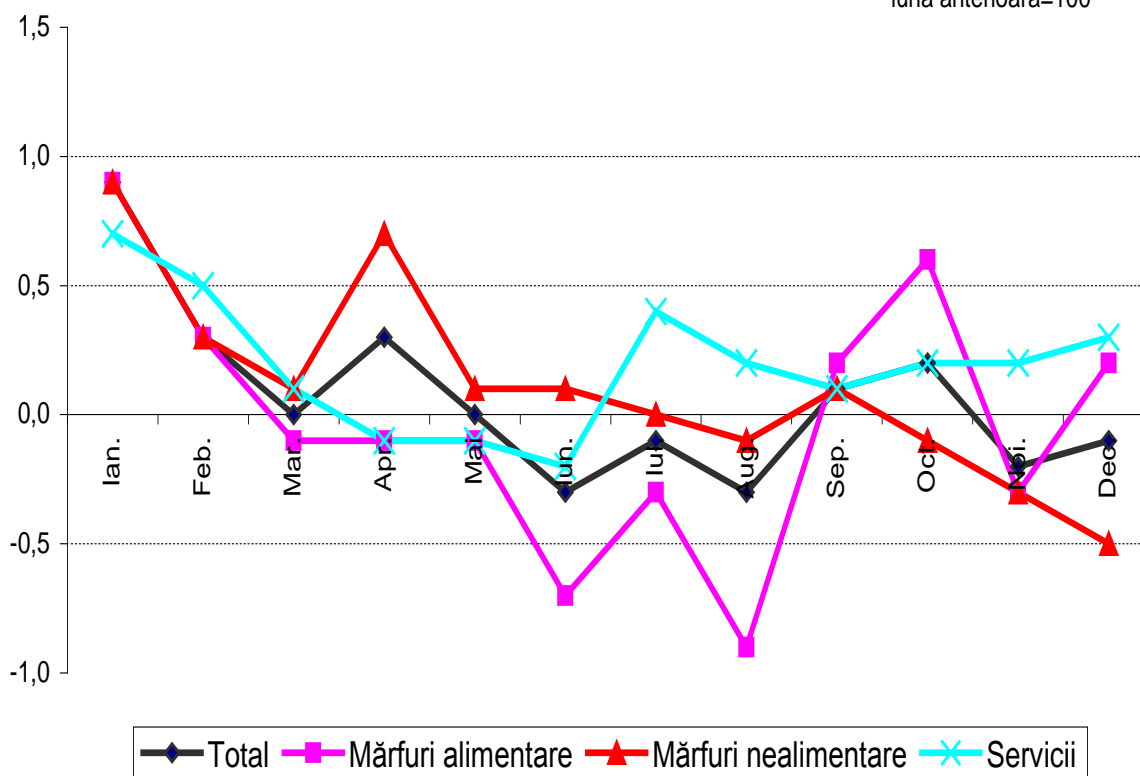

Indicii parțiali calculați prin excluderea din IPC a anumitor componente, se prezintă astfel:

	luna anterioară=100
	Decembrie 2014
	%
TOTAL IPC	99,90
Total IPC exclusiv băuturi alcoolice și tutun	99,89
Total IPC exclusiv combustibili	100,15
Total IPC exclusiv produsele ale căror prețuri sunt reglementate ^{*)}	99,90
Total IPC exclusiv legume, fructe ^{**)} , ouă, combustibili și produsele ale căror prețuri sunt reglementate ^{*)}	100,11
Total IPC exclusiv legume, fructe ^{**)} , ouă, combustibili și produsele ale căror prețuri sunt reglementate ^{*)} , băuturi și tutun	100,12

^{*)} Produse ale căror prețuri sunt reglementate: medicamente, energie electrică, gaze naturale, energie termică, transport C.F.R., transport pe apă, poștă și curier, abonament radio-TV, servicii de eliberare carte identitate, permis auto, pașaport, apă, canal, salubritate, transport urban în comun, chirii stabilite de administrația locală.

^{**)} Pentru a răspunde cu o mai mare acuratețe nevoilor de analiză a inflației, începând cu luna septembrie 2014, grupa de fructe include pe lângă fructele proaspete și citricele și alte fructe meridionale.

Coeficienții de ponderare și indicii prețurilor de consum în luna decembrie la principalele mărfuri alimentare, nealimentare și servicii sunt prezentați în anexă.

Precizări metodologice

Informațiile pentru calculul indicelui prețurilor de consum (IPC) se obțin printr-o cercetare selectivă lunară organizată de INS. Se colectează prețuri de vânzare cu amănuntul pentru un nomenclator de cca. 1837 sortimente în aproximativ 7100 de magazine și unități prestatoare de servicii din orașele reședință de județ. Ponderile utilizate pentru calculul IPC sunt obținute din ancheta bugetelor de familie (ABF) și rezultă din structura cheltuielilor medii lunare efectuate de o gospodărie pentru cumpărarea bunurilor și plata serviciilor necesare satisfacerii nevoilor de trai.

Indicatori calculați

Indicele prețurilor de consum față de luna anterioară măsoară evoluția prețurilor în luna curentă față de luna anterioară. Pe baza lui se determină rata lunară a inflației scăzând 100 din indicele exprimat procentual.

Rata medie lunară a inflației exprimă media creșterilor lunare ale prețurilor. Se calculează ca o medie geometrică a indicilor lunari ai prețurilor de consum cu baza în lanț din care se scade baza de comparație egală cu 100.

Indicele față de luna corespunzătoare măsoară evoluția prețurilor în luna curentă față de aceeași lună din anul anterior. Pe baza lui se determină rata anuală a inflației scăzând 100 din indicele exprimat procentual.

Rata medie mobilă pe 12 luni reprezintă creșterea prețurilor de consum în ultimele 12 luni față de precedentele 12 luni.

Pentru detalii, consultați baza de metadate statistice accesând

<http://colectaredate.insse.ro/metadata/viewStatisticalResearch.htm?researchId=3009>

Data de apariție a următorului comunicat de presă este 13 februarie 2015.

Pentru comparații internaționale vă rugăm să consultați Comunicatul de presă al Eurostat referitor la indicele armonizat al prețurilor de consum, care va apărea la data de 16.01.2015

<http://epp.eurostat.ec.europa.eu/portal/page/portal/eurostat/home/>

**INDICELE PREȚURILOR DE CONSUM ÎN LUNA DECEMBRIE 2014
LA PRINCIPALELE MĂRFURI ȘI SERVICII**

Coeficient de ponderare	Denumirea mărfurilor/serviciilor	Luna decembrie 2014 în % față de:	
		Noiembrie 2014	Decembrie 2013
10000	TOTAL	99,90	100,83
3764	TOTAL MĂRFURI ALIMENTARE	100,24	99,59
794	Produse de morărit și panificație	100,03	100,54
51	- Produse de morărit	99,99	99,22
32	- Făină	100,03	98,96
19	- Mălai	99,93	99,62
649	- Pâine, produse de franzelărie și specialități	100,01	100,55
573	- Pâine	100,00	100,46
21	- Produse de franzelărie	100,02	100,82
30	- Specialități de panificație	100,12	101,30
346	Legume și conserve de legume	103,42	93,87
22	- Fasole boabe și alte leguminoase	98,20	105,09
60	- Cartofi	102,79	64,18
198	- Alte legume și conserve de legume	105,73	104,55
235	Fructe și conserve din fructe	96,80	98,53
124	- Fructe proaspete	100,50	100,02
105	- Citrice și alte fructe meridionale	92,44	96,57
6	- Conserve din fructe	99,99	101,62
153	Ulei, slănină, grăsimi	99,53	93,39
130	- Ulei comestibil	99,62	92,15
21	- Margarină	99,98	100,60
879	Carne, preparate și conserve din carne	99,94	100,83
77	- Carne de bovine	100,04	101,19
228	- Carne de porcine	99,87	100,14
237	- Carne de pasăre	99,94	100,50
274	- Preparate din carne	100,04	101,29
15	- Conserve din carne	100,05	101,01
135	Pește și conserve din pește	100,06	101,61
96	- Pește proaspăt	100,06	101,54
9	- Conserve și alte produse din pește	100,01	101,67
548	Lapte și produse lactate	100,10	101,30
268	- Lapte – total	100,08	101,29
43	- Lapte de vacă	100,07	100,97
133	- Brânză – total	100,17	100,85
74	- Brânză de vacă (telemea)	100,16	100,76
42	- Brânză de oaie (telemea)	100,18	100,79
21	- Unt	100,18	100,94
73	Ouă	105,52	106,14
177	Zahăr, produse zaharoase și miere de albine	100,05	94,32
76	- Zahăr	100,01	81,96
18	- Miere de albine	100,20	108,18
114	Cacao și cafea	100,19	101,05
111	- Cafea	100,20	101,04
116	Băuturi alcoolice	100,11	101,78
25	- Vin	100,01	101,30
18	- Țuică, rachiuri și alte băuturi	100,08	102,67
71	- Bere	100,16	101,71
194	Alte produse alimentare	100,01	100,93

(urmare)

Coeficient de ponderare	Denumirea mărfurilor/serviciilor	Luna decembrie 2014 în % față de:	
		Noiembrie 2014	Decembrie 2013
4385	TOTAL MĂRFURI NEALIMENTARE	99,49	101,25
350	Îmbrăcăminte, articole de galanterie, pasmanterie și mercurie	100,10	101,80
1	- Țesături	100,08	101,64
252	- Confecții	100,10	101,70
77	- Tricotaje	100,11	102,03
10	- Articole de galanterie, pasmanterie și mercurie	100,15	102,30
249	Încălțăminte	100,24	102,52
146	- Încălțăminte din piele	100,31	102,70
147	Produse de uz casnic, mobilă	100,21	101,85
25	- Mobilă	100,05	101,97
13	- Frigidere și congelatoare	100,11	101,55
11	- Mașini de spălat	100,26	101,46
3	- Mașini de aragaz, butelii	100,21	102,03
27	- Articole de menaj	100,24	102,11
254	Articole chimice	100,14	101,21
9	- Lacuri și vopsele	100,06	101,32
170	- Detergenți	100,13	101,00
2	- Săpun de rufe	100,18	101,27
220	Produse cultural-sportive	100,15	101,73
98	- Cărți, ziare, reviste	100,05	102,76
56	- Ceasuri, aparate audio-video, articole sportive	100,15	101,40
66	- Autoturisme și piese de schimb	100,30	100,44
653	Articole de igienă, cosmetice și medicale	100,07	100,89
256	- Articole de igienă, cosmetice	100,14	101,61
397	- Articole medicale	100,02	100,41
378	- Medicamente	100,01	100,34
829	Combustibili	97,03	98,15
627	Tutun, țigări	100,05	107,25
987	Energie electrică, gaze și încălzire centrală	99,81	99,41
535	- Energie electrică	100,00	97,71
335	- Gaze	99,45	102,61
117	- Energie termică	100,00	98,32
69	Alte mărfuri nealimentare	100,23	101,69
1851	TOTAL SERVICII	100,25	102,25
18	Confecționat și reparat îmbrăcăminte și încălțăminte	100,10	101,98
112	Chirie	100,03	101,99
298	Apă, canal, salubritate	100,10	103,80
207	Cinematografe, teatre, muzee, cheltuieli cu învățământul și turismul	100,26	102,49
14	Reparații auto, electronice și lucrări foto	100,20	102,59
100	Îngrijire medicală	100,61	104,98
48	Igienă și cosmetică	100,13	103,29
84	Transport urban	100,02	100,66
96	Transport interurban (alte feluri de transport)	100,04	101,50
9	- C.F.R.	100,00	100,00
11	- Rutier	100,18	102,56
56	- Auto – abonamente	100,00	101,56
2	- Aerian	100,71	99,93
656	Poștă și telecomunicații	100,54	100,51
3	- Servicii poștale	100,00	105,49
464	- Telefon	100,71	99,92
189	- Abonament radio, televiziune	100,15	101,83
107	Restaurante, cafenele, cantine	100,07	102,87
20	Alte servicii cu caracter industrial	100,09	103,87
91	Alte servicii	99,62	105,69
1	- Plata cazării în unități hoteliere	100,03	101,96